# Сдать комнату за 6 500 рублей на улица Баумана, 24

Республика Марий Эл, Йошкар-Ола, улица Баумана, 24

## 6 500 Р в месяц

| 17.00 м$^2$ | 12.50 м$^2$ | 5 из 5 |
|---|---|---|
| Общая | Жилая | Этаж |

Выгодное предложение БЕЗ РИЭЛТОРСКОЙ КОМИССИИ! Сдается светлая, теплая и очень уютная комната в коммунальной квартире по адресу Баумана 24. Из мебели НОВЫЕ шкаф, комод и стулья. (На фото диван, но его нет). Спального места нет, но можете приобрести в счет фикс. оплаты Туалет на две комнаты, душ на 4 комнаты из 8 так как в 4-х комнатах не живут(очередей не бывает совсем))). Есть общая кухня, но в комнате есть вытяжка. Хорошая транспортная развязка (можете уехать в ЛЮБУЮ точку города) и близость к УЧЕБНЫМ заведениям: Торгово-Технологический колледж (10 мин) МОСИ (8 мин) Йошкар-Олинский техникум сервисных технологий(3 мин) Высший колледж ПГТУ Политехник (6 мин) Марийский политехнический техникум(7 мин) Рядом расположены ТЦ Планета и Zelen. Сдаю на длительный срок с договором аренды(за него платить не нужно, только залог 1 мес.) Предпочтительнее студентке или студенту(от 16 лет). Оплата за месяц фикс 6500 + свет по счетчику.

11 с 08.07.2025, обновлен 08.07.2025

Продавец: Собственник

Телефон: +79177109484

## Характеристики
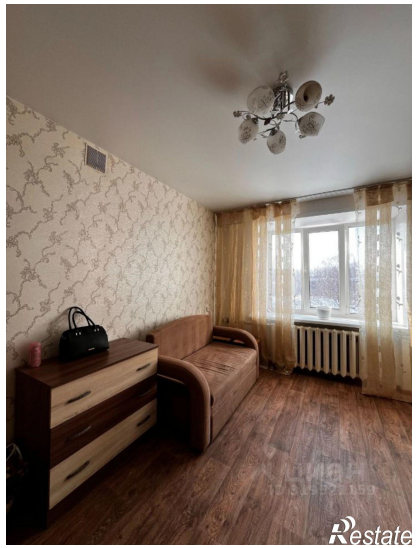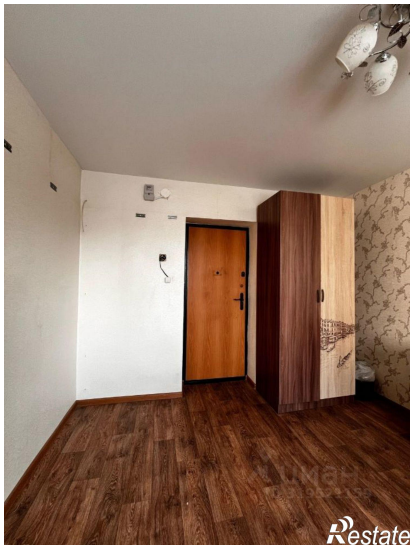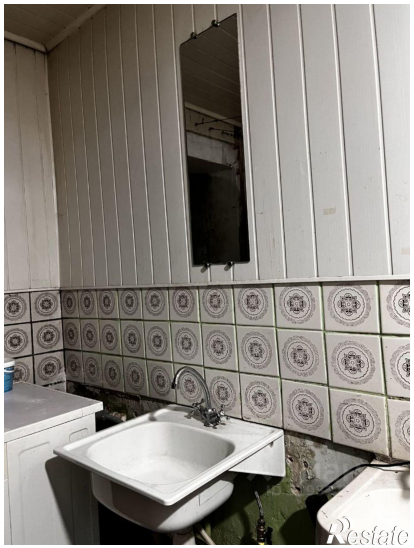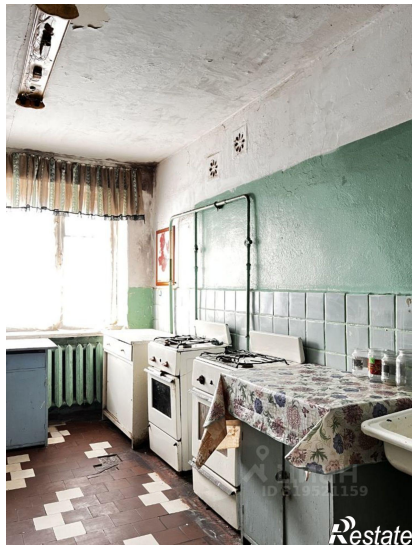
| | | | |
|---|---|---|---|
| Тип дома | кирпичный | Этаж | 5 |
| Этажей всего | 5 | Площадь жилая | 12.50 кв. м |
| Площадь комнат | 12.50 кв. м | | |