# Купить квартиру за 5 120 000 рублей на ул Лебедева, 51В

Республика Марий Эл, Городской округ Йошкар-Ола, Йошкар-Ола, ул Лебедева, 51В

5 120 000 Р
119 070Р за м$^2$

| 43.00 м$^2$ | 11.00 м$^2$ | 3 из 9 |
|---|---|---|
| Общая | Кухня | Этаж |

Арт. 123249029 Предлагаем купить отличную, просторную квартиру в кирпичном доме, на комфортном третьем этаже, в экологически чистом районе. В квартире просторная кухня, уютная прихожая, большая жилая комната. На полу в прихожей и кухне керамогранит. В комнате ламинат. На площадке 4 квартиры, отделены от лестничной площадки. Инфраструктура хорошо развита: во дворе школа №24, детский сад №6, фитнес-центр МЕТРО, сетевые магазины Пятерочка, Магнит, детский центр. Остановка общественного транспорта 200-300 м. Через дорогу особо охраняемая природная территория Сосновая роща - место для прогулок и отдыха. Достаточно парковочных мест. Хороший подъезд, доброжелательные соседи. Один взрослый собственник за всё время владения квартирой. Показ по договоренности.

0 с 25.10.2025, обновлен 25.10.2025

Продавец: Емельянова Надежда

Телефон: +79035792634

## Характеристики

| | | | |
|---|---|---|---|
| Количество комнат | 1 | Этаж | 3 |
| Этажей всего | 9 | Площадь кухни | 11.00 кв. м |
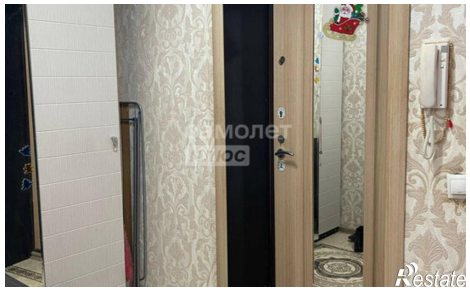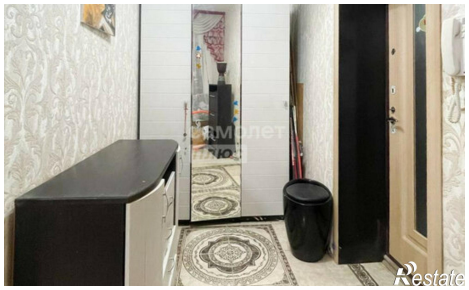
https://yoshkar-ola.restate.ru/obj/prodazha-odnokomnatnoy-kvartiri-ul-lebedeva-51v-18232966215/