Купить квартиру за 3 990 000 рублей на улица Анникова, 12А

Республика Марий Эл, Йошкар-Ола, улица Анникова, 12А

3 990 000 Р
114 000Р за м^2

35.00 м^2	12.00 м^2	6 из 10
Общая	Кухня	Этаж

Федеральная компания Этажи представляет к продаже уютную, однокомнатную квартиру с ремонтом. Очень теплая , светлая. Линейная планировка. В квартире все сделано с душой, делали для себя. Хорошие соседи , чистый подъезд. В квартире при продаже останется кухонный гарнитур, стенка в комнате, в коридоре встроенный шкаф и гардеробный шкаф. Квартира располагается в современном районе с развитой инфраструктурой, все необходимое рядом: магазины, супермаркеты, торговые центры, остановки, школы, детские сады, медицинские учреждения. Звоните, покажем в любое время. Код пользователя: 49467 Номер в базе: 9655415

0 с 23.08.2025, обновлен 23.08.2025

Продавец: Корнилова Елена Сергеевна

Телефон: +79194125361

Характеристики
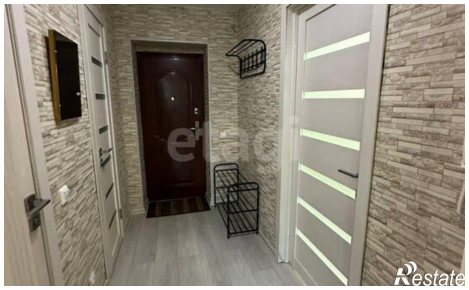
Количество комнат	1	Этаж	6
Этажей всего	10	Площадь кухни	12.00 кв. м