Купить квартиру за 4 900 000 рублей на бульвар Чавайна, 18А

Республика Марий Эл, Йошкар-Ола, бульвар Чавайна, 18А

4 900 000 Р
94 231Р за м^2

52.00 м^2	9.00 м^2	1 из 9
Общая	Кухня	Этаж

Хотите квартиру с ремонтом по отличной цене? Продается 2-х комнатная квартира в самом востребованном районе города для комфортной жизни. Оличный ремонт, пластиковые окна, раздельный санузел, лифт, натяжные потолки. С таким ремонтом вам не прийдется тратить время и деньги на новый! В доме живут Добрые и отзывчивые соседи! Квартира свободна, можно сразу заезжать или сдавать! В пешей доступности остановки, детский сад, поликлиника номер 1, школа номер 1, лицей, стоматология. Рядом есть весь спектр магазинов продуктовых сетевиков (Йола, Звениговский, Бристоль, Магнит, Пятерочка, Красное&Белое, Спар, Звениговский). Все что нужно для комфортной и спокойной жизни! Звоните прямо сейчас! -Дистанционная подача заявки на ипотеку -Online консультация юристов и ипотечных брокеров -Электронная регистрация сделокНомер объекта: #5/1630047/11523

0 с 17.07.2025, обновлен 17.07.2025

Продавец: Кропотов Павел

Телефон: +79061380173

Характеристики

Количество комнат	2	Этаж	1
Этажей всего	9	Площадь кухни	9.00 кв. м
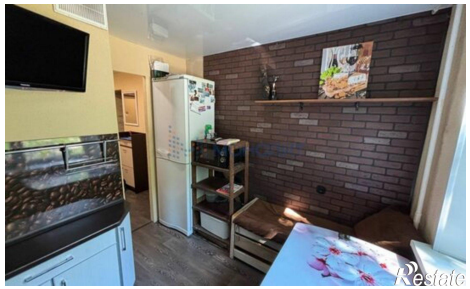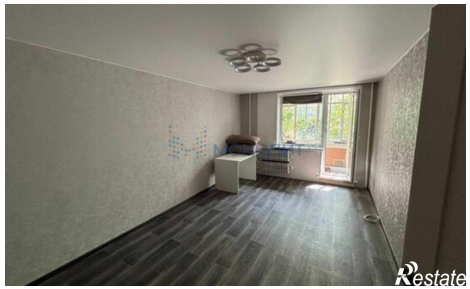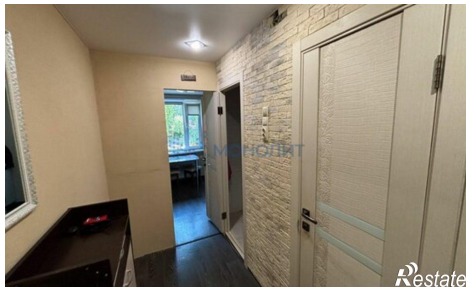
https://yoshkar-ola.restate.ru/obj/prodazha-dvuhkomnatnoy-kvartiri-bulvar-chavayna-18a-18232323032/