Сдать квартиру за 20 000 рублей на улица Машиностроителей, 20

Республика Марий Эл, Йошкар-Ола, улица Машиностроителей, 20

20 000 Р в месяц

31.00 м^2	18.00 м^2	6.00 м^2	2 из 4
Общая	Жилая	Кухня	Этаж

До бульвара пара минут, в соседнем доме семейное кафе. Рядом ДК Ленина куда можно пойти на концерт, выступление стэнд ап артистов. остановка ДК Ленина - развязка самого большого количества общественного транспорта Отсюда можно добраться до любой точки города и пригорода. квартира чистая, светлая, подъезд после кап ремонта, много света. Атмосферное и приятное место.

4 с 17.07.2025, обновлен 17.07.2025

Продавец: Собственник

Телефон: +79877110917

Характеристики

Количество комнат	1	Этаж	2
Этажей всего	4	Площадь жилая	18.00 кв. м
Площадь кухни	6.00 кв. м		
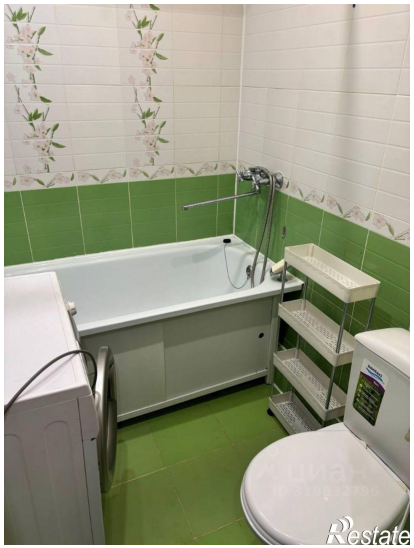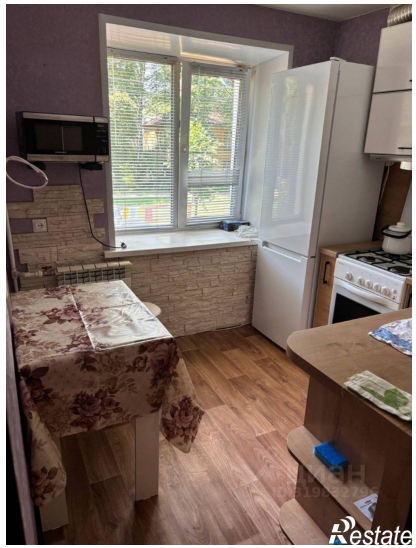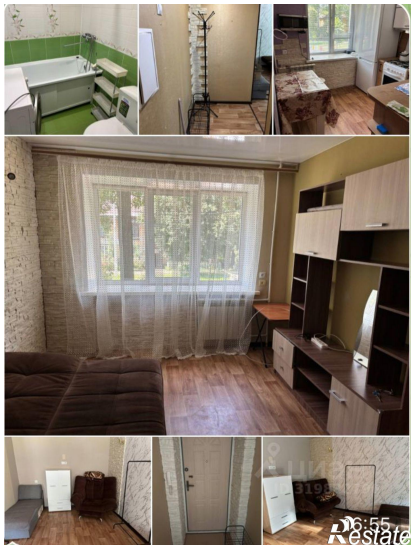
https://yoshkar-ola.restate.ru/obj/arenda-odnokomnatnoy-kvartiri-ulica-mashinostroiteley-20-18232320140/