Купить квартиру за 10 500 000 рублей на улица Баумана, 3

Республика Марий Эл, Йошкар-Ола, улица Баумана, 3

10 500 000 Р
105 000Р за м^2

100.00 м^2	26.00 м^2	8 из 9
Общая	Кухня	Этаж

Срочная продажа! Рассмотрим предложение по торгу! Возможна рассрочка! Федеральное АН Этажи предлагает к покупке просторную трехкомнатную квартиру в новом кирпичном доме. Расположенная на восьмом этаже, она обеспечивает хорошую естественную освещенность и панорамный обзор через французские окна и полупанорамное остекление лоджий. Тройное остекление и утепление лоджий. Площадь кухни-гостиной составляет 26 кв. м, что позволяет удобно разместить обеденную зону и мягкую мебель, а изолированные комнаты подойдут для спален или кабинета. Два санузла повышают удобство для семьи или приема гостей. В квартире реализована система поквартирного отопления с теплыми полами по всей площади, что обеспечивает равномерный прогрев в холодный сезон, а усиленная звукоизоляция стен и пола создает тишину даже в шумном районе. Закрытая территория с видеонаблюдением гарантирует безопасность. Современный подъезд с качественной отделкой дополняет впечатление от жилого комплекса. Отдельного внимания заслуживает нулевой этаж — удобное решение для семей с маленькими детьми или людей с ограниченной подвижностью. Благоустроенная придомовая территория включает площадку для детей и зону отдыха для взрослых с оригинальным дизайном, а близость к общественному транспорту и ключевым магистралям упрощает перемещение по ...

0 с 02.07.2025, обновлен 02.07.2025

Продавец: Калмыкова Ирина Вячеславовна

Телефон: +79194127397

Характеристики

Количество комнат	3	Этаж	8
Этажей всего	9	Площадь кухни	26.00 кв. м
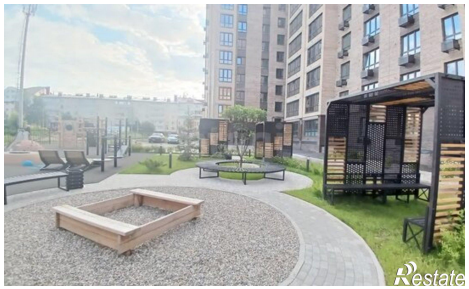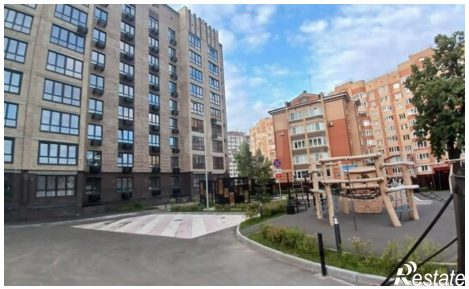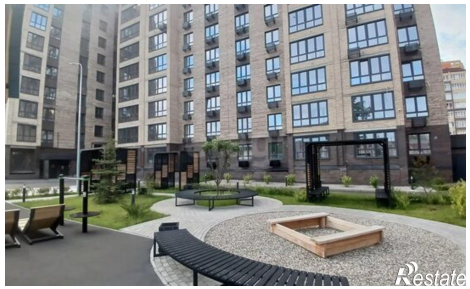
https://yoshkar-ola.restate.ru/obj/prodazha-tryohkomnatnoy-kvartiri-ulica-baumana-3-18232185870/