Купить квартиру за 4 500 000 рублей на ул Строителей, 36

Республика Марий Эл, Городской округ Йошкар-Ола, Йошкар-Ола, ул Строителей, 36

4 500 000 Р
59 211Р за м^2

76.00 м^2	7.00 м^2	7 из 9
Общая	Кухня	Этаж

Просторная 3-комнатная квартира в 9 микрорайоне — идеальный выбор для семьи, которая ценит комфорт и удобство! Удобная планировка позволит комфортно разместить всех членов семьи, а светлые комнаты наполнят ваш дом теплом и уютом. Рядом находятся школы и детские сады, что обеспечит детям комфортное обучение и развитие. Остановка общественного транспорта в шаговой доступности сделает ваши поездки по городу быстрыми и удобными, позволяя легко добраться до любой точки. В шаговой доступности детская и взрослая поликлиники, аптеки и медицинские центры — всё для вашего здоровья и здоровья ваших близких рядом с домом. Рядом расположены крупные торговые центры и супермаркеты Спар, Лента, Планета мебели, Данада, Zelen, а также магазины, где вы найдёте всё необходимое для семьи и комфортного быта. Живите в районе с развитой инфраструктурой и отличной транспортной доступностью, где всё необходимое для жизни находится буквально под рукой. Обременение отсутствует. Это отличная возможность приобрести просторное жильё для всей семьи — звоните и записывайтесь на просмотр уже сегодня!

0 с 18.06.2025, обновлен 18.06.2025

Продавец: Надежда

Телефон: +79194127311

Характеристики

Количество комнат	3	Этаж	7
Этажей всего	9	Площадь кухни	7.00 кв. м
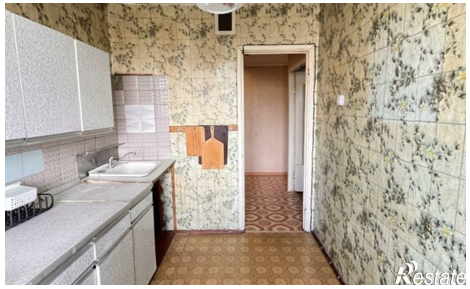
https://yoshkar-ola.restate.ru/obj/prodazha-tryohkomnatnoy-kvartiri-ul-stroiteley-36-18232119535/