Купить квартиру за 4 200 000 рублей на улица Баумана, 14

Республика Марий Эл, Йошкар-Ола, улица Баумана, 14

4 200 000 Р
85 714Р за м^2

49.00 м^2	6.00 м^2	3 из 5
Общая	Кухня	Этаж

Федеральная компания Этажи представляет вам уникальную возможность приобрести уютную 2-комнатную квартиру в одном из самых привлекательных микрорайонов — Березово! Эта квартира на 3 этаже — идеальный вариант для тех, кто ценит комфорт и качество жизни. Квартира требует косметического ремонта, что позволяет новому владельцу адаптировать интерьер под свои предпочтения без необходимости демонтажа. Расположение квартиры — это отдельное преимущество! Прямо напротив находится торговый центр Планета, где вы найдете всё необходимое для комфортной жизни. В шаговой доступности находятся остановки общественного транспорта, уютные кафе, магазины и аптеки. Здесь есть всё для вашего удобства и досуга! Школа и садик прямо во дворе. Не упустите шанс стать владельцем этой замечательной квартиры в Березово! Звоните прямо сейчас, чтобы записаться на просмотр и оценить все преимущества этого предложения! Ваш новый дом ждет вас! Код пользователя: 142138 Номер в базе: 8553590

0 с 17.06.2025, обновлен 17.06.2025

Продавец: Мусина Надежда Вячеславовна

Телефон: +79177044247

Характеристики

Количество комнат	2	Этаж	3
Этажей всего	5	Площадь кухни	6.00 кв. м
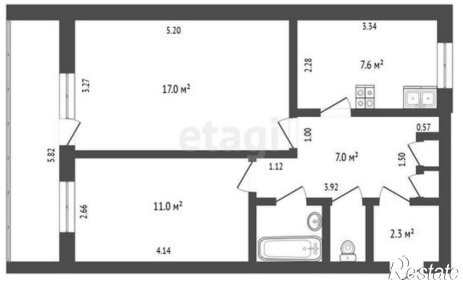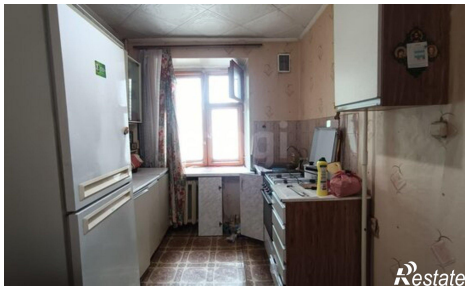
https://yoshkar-ola.restate.ru/obj/prodazha-dvuhkomnatnoy-kvartiri-ulica-baumana-14-18232104036/