Купить квартиру за 1 850 000 рублей на улица Прохорова, 22

Республика Марий Эл, Йошкар-Ола, улица Прохорова, 22

1 850 000 Р
102 778Р за м^2

18.00 м^2
Общая

5 из 5
Этаж

Федеральная компания Этажи предлагает гостинку 17.9 кв. метров. В комнате сделан свежий ремонт, натяжные потолки, линолеум Хорошо развитая инфраструктура в этом районе позволяет жить максимально комфортно: множество магазинов: Пятерочка. Рядом поликлиника № 4 взрослая и детская. Несколько школ и садиков. Мебель, техника по договоренности. Хорошая инвестиция для молодой семьи, сдачи в аренду . Покажем в любое удобное для Вас время. Код пользователя: 165863 Номер в базе: 8549605

0 с 14.06.2025, обновлен 14.06.2025

Продавец: Беловалова Ирина Владиановна

Телефон: +79194121747

Характеристики
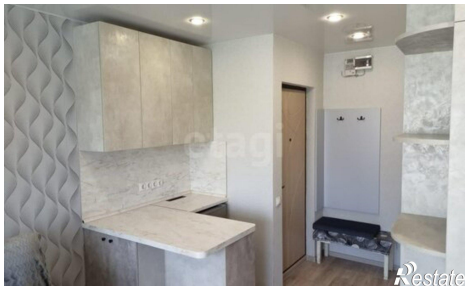
Количество комнат	1	Этаж	5
Этажей всего	5