Купить квартиру за 4 490 000 рублей на ул Яна Крастыня, 6а

Республика Марий Эл, Городской округ Йошкар-Ола, Йошкар-Ола, ул Яна Крастыня, 6а

4 490 000 Р
115 128Р за м^2

39.00 м^2	12.00 м^2	6 из 10
Общая	Кухня	Этаж

Предлагаем Вам к покупке эксклюзивную шикарную квартиру, с евроремонтом в кирпичном доме. Квартира с очень удобной и индивидуальной планировкой. Кухня оборудована шикарным встроенным кухонным гарнитуром, сделанным по индивидуальному проекту. Имеется вместительная гардеробная!!! По всей квартире сделан евро ремонт из дорогих материалов. На лоджии установлены ПВХ-окна, обладающие высокими показателями шумо- и теплоизоляции. Санузел и ванная комната совмещены, в кафеле, вся сантехника в идеальном состоянии. В доме расположен тепловой узел, что гарантирует Вам низкие коммунальные платежи. Вся инфраструктура рядом- школа, садики, магазины, транспорт, поликлиника. ЗВОНИТЕ и записывайтесь на просмотр!

0 с 09.06.2025, обновлен 09.06.2025

Продавец: Светлана

Телефон: +79061383167

Характеристики
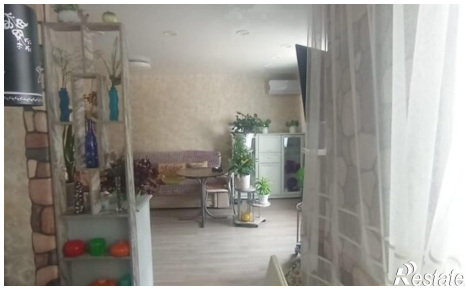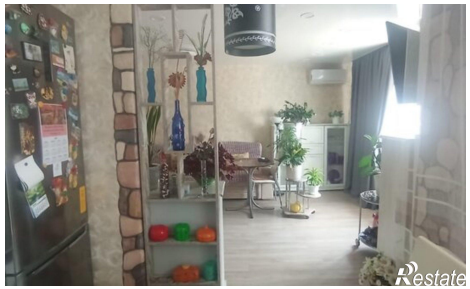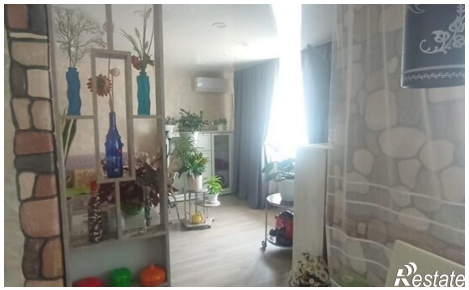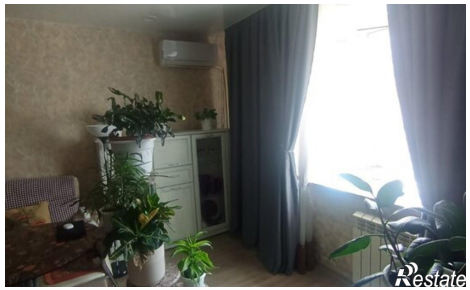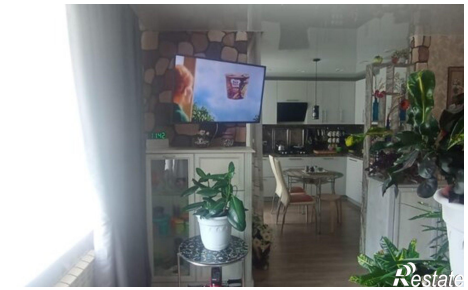
Количество комнат	1	Этаж	6
Этажей всего	10	Площадь кухни	12.00 кв. м