Купить квартиру за 6 850 000 рублей на ул Яна Крастыня, 2

Республика Марий Эл, Городской округ Йошкар-Ола, Йошкар-Ола, ул Яна Крастыня, 2

6 850 000 Р
105 385Р за м^2

65.00 м^2	14.00 м^2	5 из 9
Общая	Кухня	Этаж

Арт. 71562091 Продается великолепная 2-комнатная квартира ! Площадь: 64.5 м², с грамотно продуманной планировкой, которая позволяет максимально эффективно использовать пространство. • Гостиная: Просторная и светлая комната с большими окнами, которая наполняет пространство солнечным светом. Идеально подходит для семейных вечеров и встреч с друзьями. • Спальня: Уютная спальня, где можно расслабиться после долгого дня. В ней достаточно места для большой кровати и шкафа. Состояние: В квартире качественный ремонт ! Балкон: Уютный балкон, где можно наслаждаться утренним кофе или вечерними закатами. Панорамный Вид добавляет особый шарм. Кухня: Просторная кухня, оборудованная всей необходимой техникой. Здесь удобно готовить и собирать за столом всю семью. Инфраструктура: В шаговой доступности находятся магазины, супермаркеты, а также школы и детские сады. Отличная транспортная доступность: рядом остановки общественного транспорта. Обоснованный торг ! Не упустите возможность увидеть эту замечательную квартиру! Почему стоит выбрать именно эту квартиру? • Удобное расположение: вы сможете быстро добраться до любого уголка города. • Высокое качество ремонта и отделки: вам не придется тратить время и деньги на дополнительные вложения. • ...

0 с 27.05.2025, обновлен 27.05.2025

Продавец: Новиков Дмитрий

Телефон: +79035792634

Характеристики

Количество комнат	2	Этаж	5
Этажей всего	9	Площадь кухни	14.00 кв. м
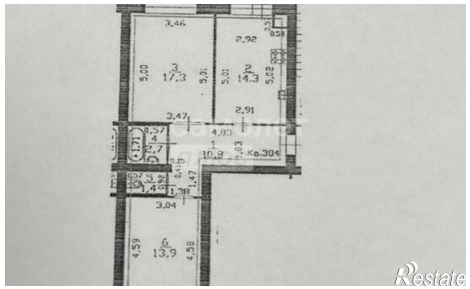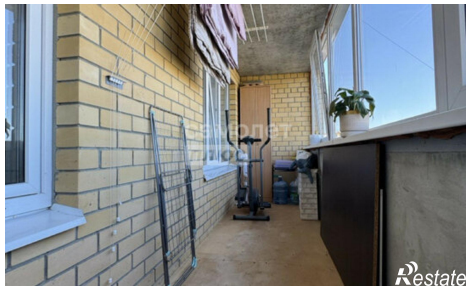
https://yoshkar-ola.restate.ru/obj/prodazha-dvuhkomnatnoy-kvartiri-ul-yana-krastynya-2-18231978048/