Купить квартиру за 7 900 000 рублей на ул Воинов-интернационалистов, 32а

Республика Марий Эл, Городской округ Йошкар-Ола, Йошкар-Ола, ул Воинов-интернационалистов, 32а

7 900 000 Р
207 895Р за м^2

38.00 м^2	15.00 м^2	11.00 м^2	2 из 10
Общая	Жилая	Кухня	Этаж

У Арены (почти центр города) 1 комнатная уютная квартира с поквартирным отоплением на 2 этаже (не угловая, тёплая (в начале марта уже отключаем отопление) в отличном состоянии, после ремонта в новом кирпичном доме. Мебель новая качественная остаётся. В квартире все есть, заезжай и живи. Просторная кухня (квадратная), имеется посудомоечная машина. Балкон с диваном с ящиком и шкафом для хранения. В прихожей вместительный шкаф для хранения вещей. Оборудована гардеробная (на фото есть). В санузле установлен тропический душ. На этаже 4 квартиры. Хорошие спокойные соседи. Вид во двор.Во дворе детская и спортивная площадки. В доме с другой стороны от нашего подъезда пристроено кафе Тамара (домашняя кулинария). С 8.00 до 20.00 (летом до 21.00)- свежая выпечка, готовая по - домашнему еда, напитки. Алкоголя нет!!! В пешей доступности набережная, сквер, Евроспар и др.супермаркеты, фитнесцентр Астрон. Очень спокойное место, новый красивый приятный квартал для проживания (все дома новые). Транспорта (троллейбусов и т.д.) не слышно вообще. Тишина. Соседей тоже не слышно. И самое главное - качественно построенный дом. Претензий к застройщику нет! Застройщик известный надёжный ООО Казанский посад (квартиры у него не дешевые из-за качества строительства).

0 с 24.05.2025, обновлен 24.05.2025

Продавец: Собственник

Телефон: +79877304565

Характеристики

Количество комнат	1	Тип дома	кирпичный
Этаж	2	Этажей всего	10
Площадь жилая	15.00 кв. м	Площадь кухни	11.00 кв. м

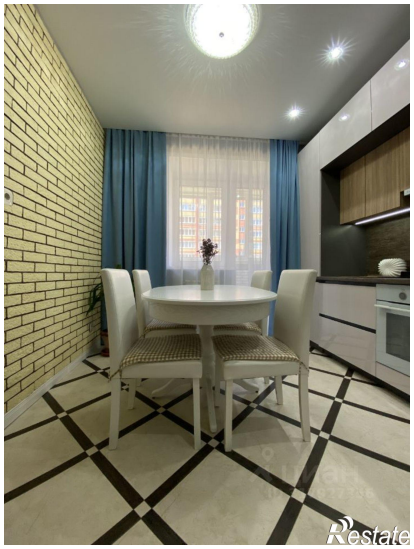
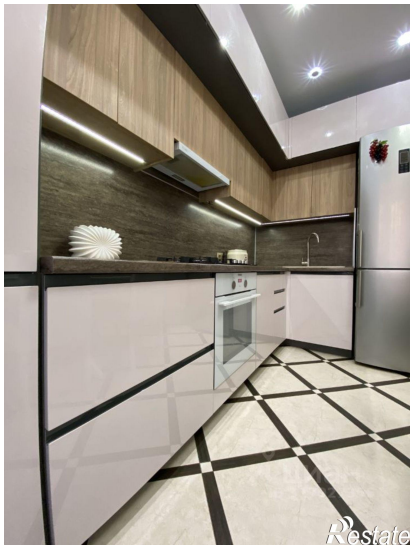

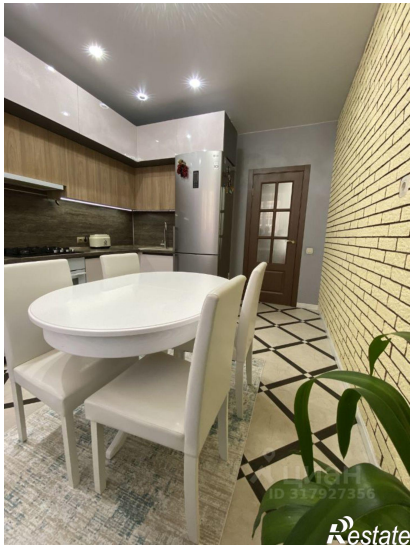
ID 317927356
Restate

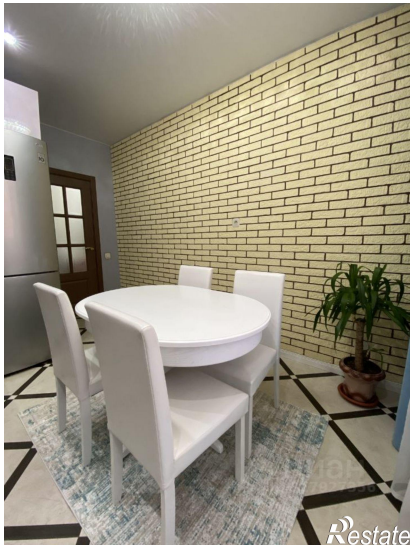
Restate