Купить квартиру за 3 685 000 рублей на б-р Данилова, 10

Республика Марий Эл, Городской округ Йошкар-Ола, Йошкар-Ола, б-р Данилова, 10

3 685 000 Р
102 361Р за м^2

36.00 м^2	16.00 м^2	13.00 м^2	5 из 9
Общая	Жилая	Кухня	Этаж

ДОМ 2023 ГОДА ПОСТРОЙКИ!НОВЫЙ ремонт 2024 г.! Делали для себя из хороших материалов! Грамотное зонирование, качественная мебель, заезжай и живи. Соседи уже закончили ремонты! Развитый район. рядом школа и детские сады. Проживали минимальное время. Подойдёт для сдачи в аренду. Площадь 36,9 это без балкона. Балкон еще 3 квадрата.

1 с 15.05.2025, обновлен 15.05.2025

Продавец: Собственник

Телефон: +79877206314

Характеристики

Количество комнат	1	Тип дома	кирпичный
Этаж	5	Этажей всего	9
Площадь жилая	16.00 кв. м	Площадь кухни	13.00 кв. м

https://yoshkar-ola.restate.ru/obj/prodazha-odnokomnatnoy-kvartiri-b-r-danilova-10-18231893994/

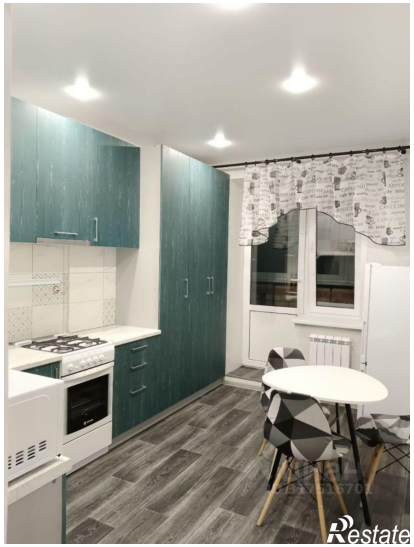
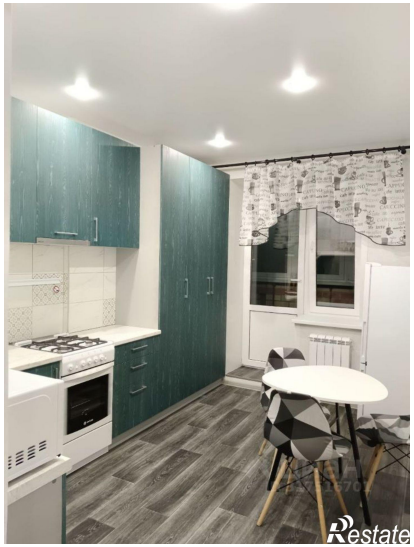
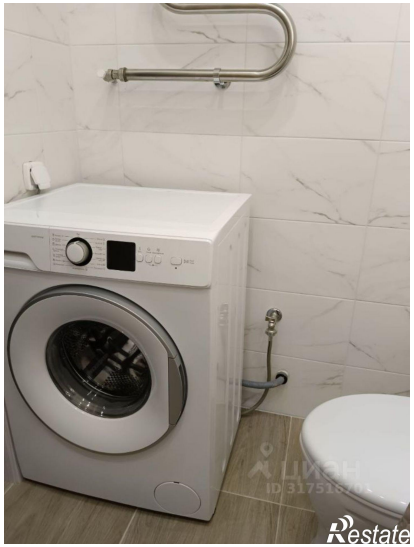
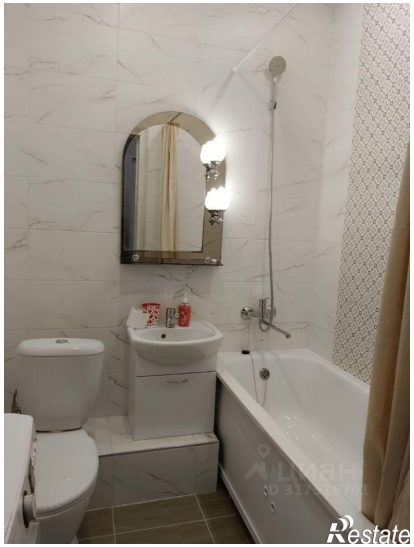

Restate

Restate