Купить квартиру за 10 990 000 рублей на Прибрежный проезд, 2

Республика Марий Эл, Йошкар-Ола, Прибрежный проезд, 2

10 990 000 Р
140 897Р за м^2

78.00 м^2	35.00 м^2	12.00 м^2	2 из 9
Общая	Жилая	Кухня	Этаж

Федеральная компания Этажи Представляет вашему вниманию великолепную квартиру в стремительно развивающемся районе города! Это идеальное место для комфортной жизни, где вы сможете наслаждаться уютом и современными удобствами. Квартира расположена на втором этаже и оборудована индивидуальным отоплением, что обеспечит вам тепло и комфорт в любое время года. Внутри выполнен дизайнерский ремонт с использованием только высококачественных материалов. Вы будете первыми жильцами этой квартиры, что делает ее особенно привлекательной. В ней предусмотрен теплый пол (водяной от котла) на кухне, в прихожей и санузлах, что добавляет уюта и комфорта. Кухня — настоящая находка для кулинаров! Она оснащена стильными крашеными фасадами и имеет все необходимые места для встроенной техники: холодильника, духового шкафа и посудомоечной машины. Варочная поверхность, вытяжка и встроенная микроволновка уже установлены, а фартук из керамогранита 120x60 придает кухне элегантный вид. В ванной комнате вас ждет настоящая роскошь: ванна, подвесная тумба с зеркалом с подсветкой и подогревом, а также удобный полотенцесушитель. Установлена скрытая гардина в потолке для шторы, что добавляет изысканности. В туалете — современная инсталляция и встроенный шкаф с двумя полками для удобства. Балкон с панорамными окнами ...

0 с 13.05.2025, обновлен 13.05.2025

Продавец: Собственник

Телефон: +79877207734

Характеристики

Количество комнат	2	Тип дома	монолитный
Этаж	2	Этажей всего	9
Площадь жилая	35.00 кв. м	Площадь кухни	12.00 кв. м

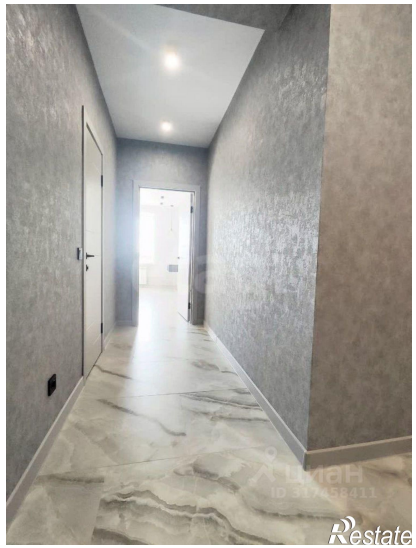
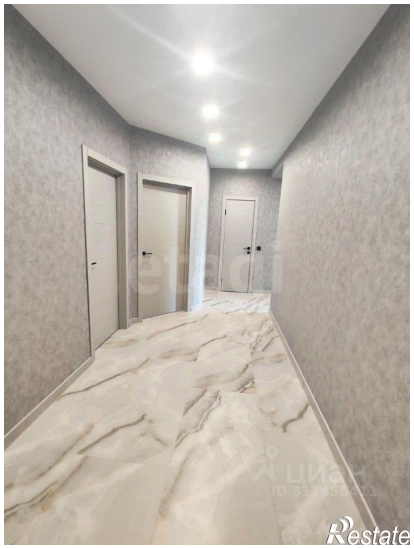
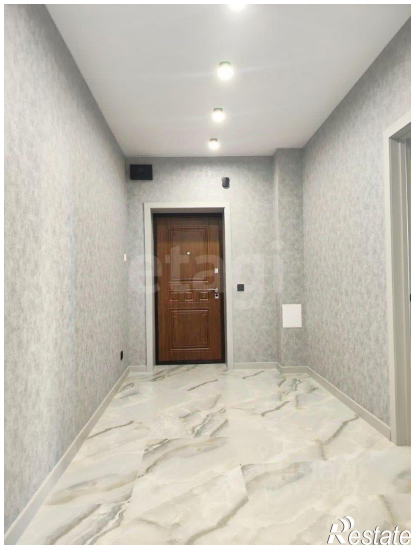

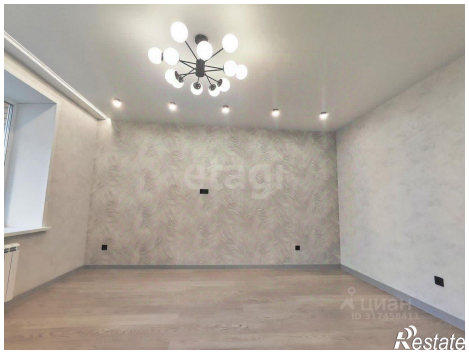
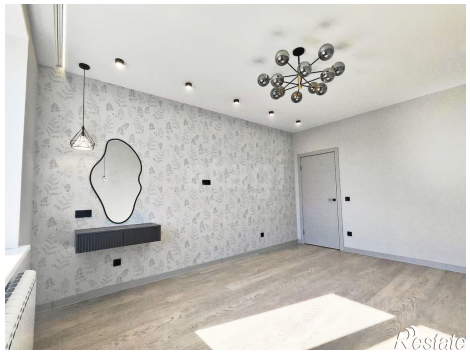

etagi
Restate

etagi
Restate