Купить квартиру за 11 200 000 рублей на улица Машиностроителей, 4Б

Республика Марий Эл, Йошкар-Ола, улица Машиностроителей, 4Б

11 200 000 Р
84 848Р за м^2

132.00 м^2	22.00 м^2	3 из 7
Общая	Кухня	Этаж

Просторная трёхкомнатная квартира в районе Гомзово — отличный выбор для семьи, ценящей простор и комфорт. Эта квартира идеально подойдёт для пары с детьми или тех, кто любит жить в уютной и светлой среде, где есть место для каждого. Уникальное преимущество — пространство: общая площадь 132 кв.м, кухня 22 кв.м и три комнаты площадью 28, 20 и 20 кв.м соответственно позволят легко организовать зону отдыха, работы и учёбы. Высокие потолки 3 метра добавляют ощущение простора, а две лоджии подарят возможность наслаждаться свежим воздухом и утренним кофе в уюте своего дома. Дом кирпичный, построен в 1998 году, что гарантирует хорошую теплоизоляцию и надёжность. Во дворе оборудована детская площадка — настоящий рай для малышей, где они смогут играть под присмотром, а вы — быть спокойны за их безопасность. Важный плюс — близость к инфраструктуре: рядом школы №10 и №30, детские сады «Калинка» и «Звёздочка», что сделает повседневную жизнь семьи удобной и организованной. Один взрослый собственник, состояние объекта позволяет заехать и жить или обновить интерьер по своему вкусу. Отличная транспортная доступность обеспечит легкое перемещение по городу. Все способы расчёта подходят, возможен торг — это ваша возможность приобрести качественное жильё по выгодной цене. Чистая продажа, документы ...

0 с 12.05.2025, обновлен 12.05.2025

Продавец: Оксана

Телефон: +79061379769

Характеристики

Количество комнат	3	Этаж	3
Этажей всего	7	Площадь кухни	22.00 кв. м
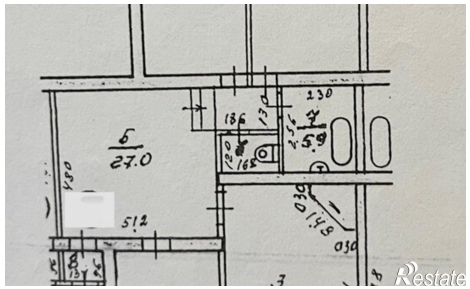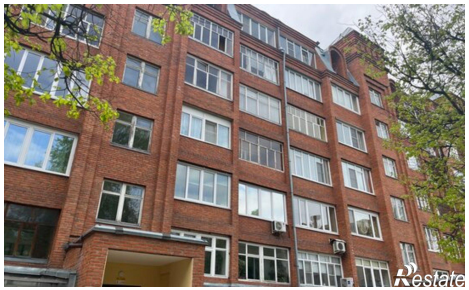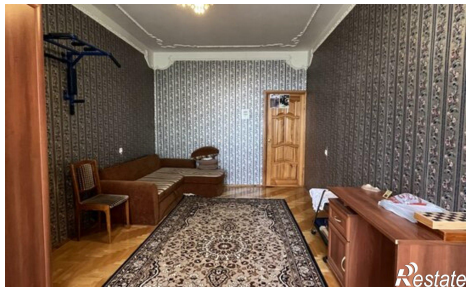
https://yoshkar-ola.restate.ru/obj/prodazha-tryohkomnatnoy-kvartiri-ulica-mashinostroiteley-4b-18231869596/