Купить квартиру за 4 190 000 рублей на Западная улица, 15

Республика Марий Эл, Йошкар-Ола, Западная улица, 15

4 190 000 Р
99 762Р за м^2

42.00 м^2	11.00 м^2	9 из 9
Общая	Кухня	Этаж

Арт. 102326019 Продаётся отличная квартира в новом доме! Дом сдан в декабре 2023 года, усадка завершена, можно начинать ремонт! Квартира принята с оценочной компанией «ГИКС», все недочеты устранены. Проверено качество штукатурки, оконных конструкций, электрики, вентиляции и других важных элементов. Уже установлена качественная металлическая дверь (100 мм) с замками «Гардиан». Балкон отделан влагостойким ламинатом.Установлен газовый котел «Baxi». Дом построен надежным застройщиком СЗ «ПМК-3». Одна из самых удачных планировок: отдельная гардеробная и большая просторная кухня. Из окна открывается прекрасный вид! Бонус: возможность приобрести межэтажное помещение на том же этаже. Записывайтесь на просмотр! Ставка от 14,75% годовых, первоначальный взнос от 30 %, ежемесячный платеж меньше платежа по базовой ставке на 15 137 рублей!

0 с 25.04.2025, обновлен 25.04.2025

Продавец: Никифорова Оксана

Телефон: +79061385233

Характеристики
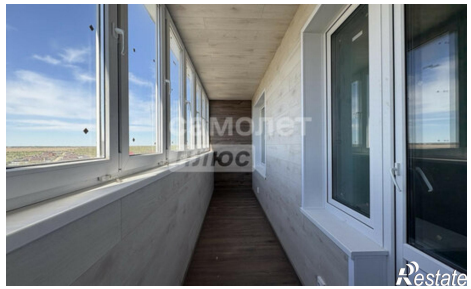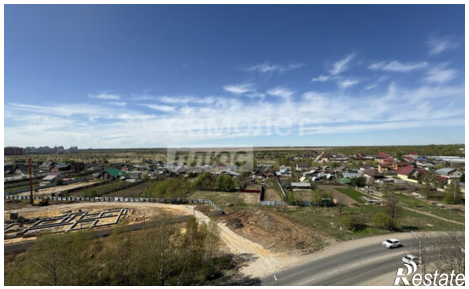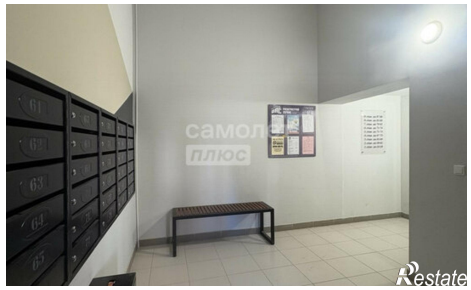
Количество комнат	1	Этаж	9
Этажей всего	9	Площадь кухни	11.00 кв. м