# Купить квартиру за 14 700 000 рублей на улица Карла Маркса, 126

Республика Марий Эл, Йошкар-Ола, улица Карла Маркса, 126

14 700 000 Р
172 941Р за м$^2$

| 85.00 м$^2$ | 53.00 м$^2$ | 14.00 м$^2$ | 6 из 9 |
|---|---|---|---|
| Общая | Жилая | Кухня | Этаж |

В продаже роскошная техкомнатная квартира в самом центре города. - Новый кирпичный дом 2015 год. Дом Образцового содержания. - Своя котельная, существенно снижает счета за отопления. В самый холодный период не выше 2 200 руб в месяц. - Комфортный шестой этаж, много света. Из окна открываются великолепный виды. - В квартире сделан новый современный ремонт с применением качественных материалов. При производстве мебели использовалась фурнитура Blum. Много точек освещения. - В квартире остается вся мебель и техника. - Чистый, ухоженный подъезд. - Хорошая управляющая компания. - Во дворе современная детская площадка. - Закрытый двор. - Инфраструктура дома высоко развита. - В шаговой доступности Лицей 8, детские сады Вишенка, Колосок, 50, 87, Инфосфера. Ледовый и Водный дворцы спорта, ФОК, СК Юбилейный. ПГТУ. Центральный пляж. Набережная. Центральный рынок. Много магазинов и супермаркетов. - Хороша транспортная развязка, возможности уехать в любом направлении. Код пользователя: 121927 Номер в базе: 3436117

0 с 11.04.2025, обновлен 11.04.2025

Продавец: Собственник

Телефон: +79047246239

## Характеристики

| | | | |
|---|---|---|---|
| Количество комнат | 3 | Тип дома | кирпичный |
| Этаж | 6 | Этажей всего | 9 |
| Площадь жилая | 53.00 кв. м | Площадь кухни | 14.00 кв. м |

https://yoshkar-ola.restate.ru/obj/prodazha-tryohkomnatnoy-kvartiri-ulica-karla-marksa-126-18231653076/

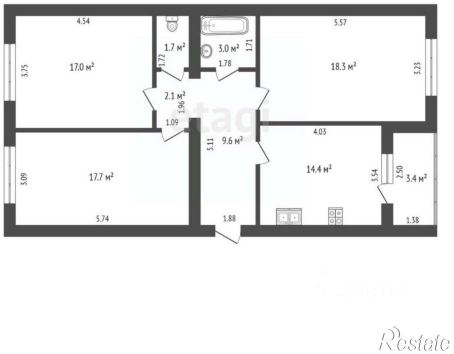

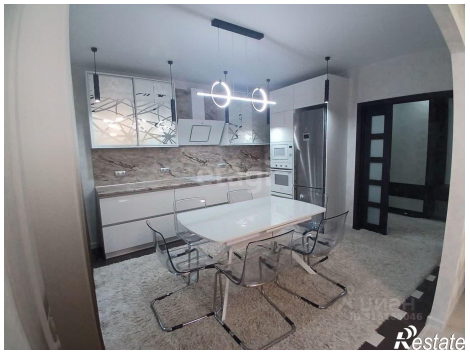

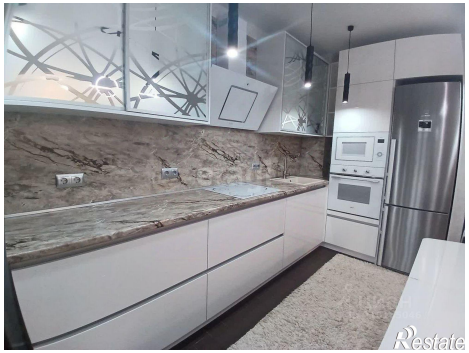
Restate

etagi
Restate