Купить квартиру за 3 390 000 рублей на ул Кутрухина, 10

Республика Марий Эл, Городской округ Йошкар-Ола, Йошкар-Ола, ул Кутрухина, 10

3 390 000 Р
75 333Р за м^2

45.00 м^2	6.00 м^2	5 из 5
Общая	Кухня	Этаж

В продаже двухкомнатная квартира в микрорайоне Дубки. Один взрослый собственник! Более 5 лет в собственности! Изолированные комнаты. Звоните!Записывайтесь на просмотр!

0 с 09.04.2025, обновлен 09.04.2025

Продавец: Анастасия Кузьмина

Телефон: +79061380231

Характеристики

Количество комнат	2	Этаж	5
Этажей всего	5	Площадь кухни	6.00 кв. м
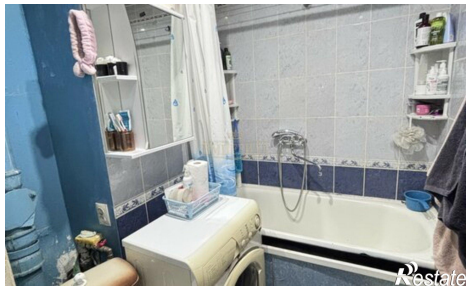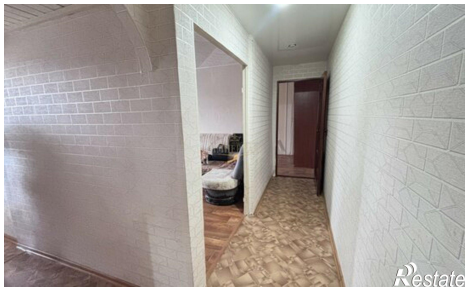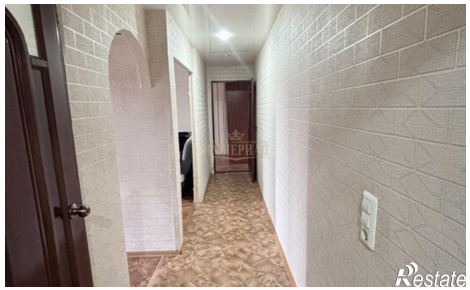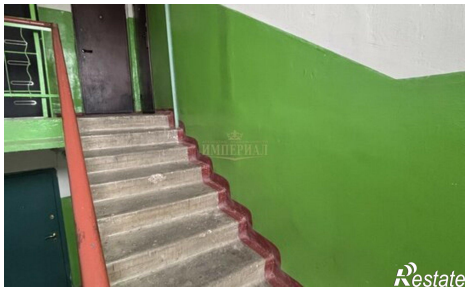
https://yoshkar-ola.restate.ru/obj/prodazha-dvuhkomnatnoy-kvartiri-ul-kutruxina-10-18231630447/