Купить квартиру за 4 300 000 рублей на Советская улица, 162

Республика Марий Эл, Йошкар-Ола, Советская улица, 162

4 300 000 Р
78 182Р за м^2

55.00 м^2	30.00 м^2	6.00 м^2	3 из 5
Общая	Жилая	Кухня	Этаж

Продаётся уютная трёхкомнатная квартира площадью 54.9 квадратных метров на третьем этаже четырёхэтажного кирпичного дома, расположенного по адресу: город Йошкар-Ола, Советская улица, дом 162. Дом построен в 1960 году и имеет хорошо развитую инфраструктуру: во дворе находятся детская и спортивная площадки, а также парковка для автомобилей. Все в шаговой доступности железнодорожный вокзал, автовокзал, магазины сети Магнит, Пятерочка, поликлиника 1, садик, школа, фонтан-памятник В космос! , сквер имени Наты Бабушкиной, Поволжский государственный технологический университет. Квартира обладает жилой площадью 30 квадратных метров и функциональной планировкой. Кухня площадью 6 квадратных метров идеально подходит для приготовления вкусных блюд. Также имеется один балкон, который можно обустроить под зону отдыха или небольшой зелёный уголок. Санузел совмещённый, что является удобством для семей с детьми. Из окон открывается прекрасный вид на двор и улицу. Недавний косметический ремонт позволит новым владельцам сразу заселиться без дополнительных вложений. Кроме того, в квартире проведён газ, что значительно упрощает бытовые задачи. Горячая вода, без колонки. Это отличное предложение для тех, кто ценит комфорт и удобство городской жизни. Здесь каждый найдёт что-то своё: дети смогут играть ...

0 с 08.04.2025, обновлен 08.04.2025

Продавец: Собственник

Телефон: +79877104854

Характеристики

Количество комнат	3	Тип дома	кирпичный
Этаж	3	Этажей всего	5
Площадь жилая	30.00 кв. м	Площадь кухни	6.00 кв. м
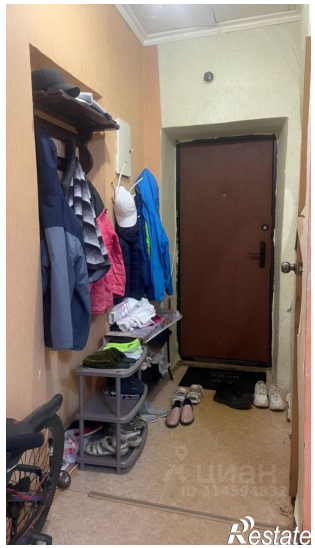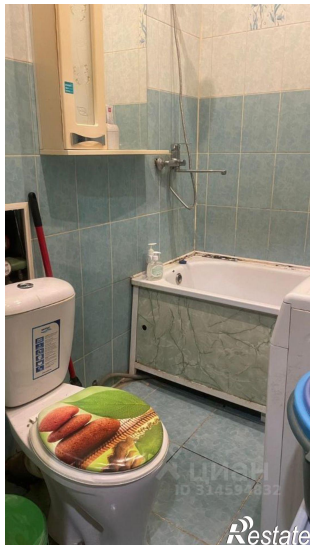
https://yoshkar-ola.restate.ru/obj/prodazha-tryohkomnatnoy-kvartiri-sovetskaya-ulica-162-18231618115/